ГЛАВА
МУНИЦИПАЛЬНОГО ОКРУГА ЛОМОНОСОВСКИЙ В ГОРОДЕ МОСКВЕ

Вернадского проспект, д. 33, корпус 1, Москва, 119331
E-mail: lomonosovskoe@mail.ru
телефон/факс: (499) 783-84-27
сайт: molomonosovskiy.ru

22 ИЮЛ 2021 № 02-11-468/21

на № _____ от _____

Начальнику Государственной жилищной инспекции города Москвы
О.В. Кичикову

Уважаемый Олег Владимирович!

Обращаю Ваше внимание на состояние балконов дома по адресу: г. Москва, Ленинский проспект, д. 90.

21 июля 2021 года на нескольких балконах со внутренней стороны указанного дома были замечены деревья, растущие из балконных плит (фотографии прилагаются), что свидетельствует о ненадлежащем выполнении управляющей организации своих обязанностей.

Прошу Вас провести проверку бездействия управляющей организации по содержанию общего имущества собственников многоквартирного дома.
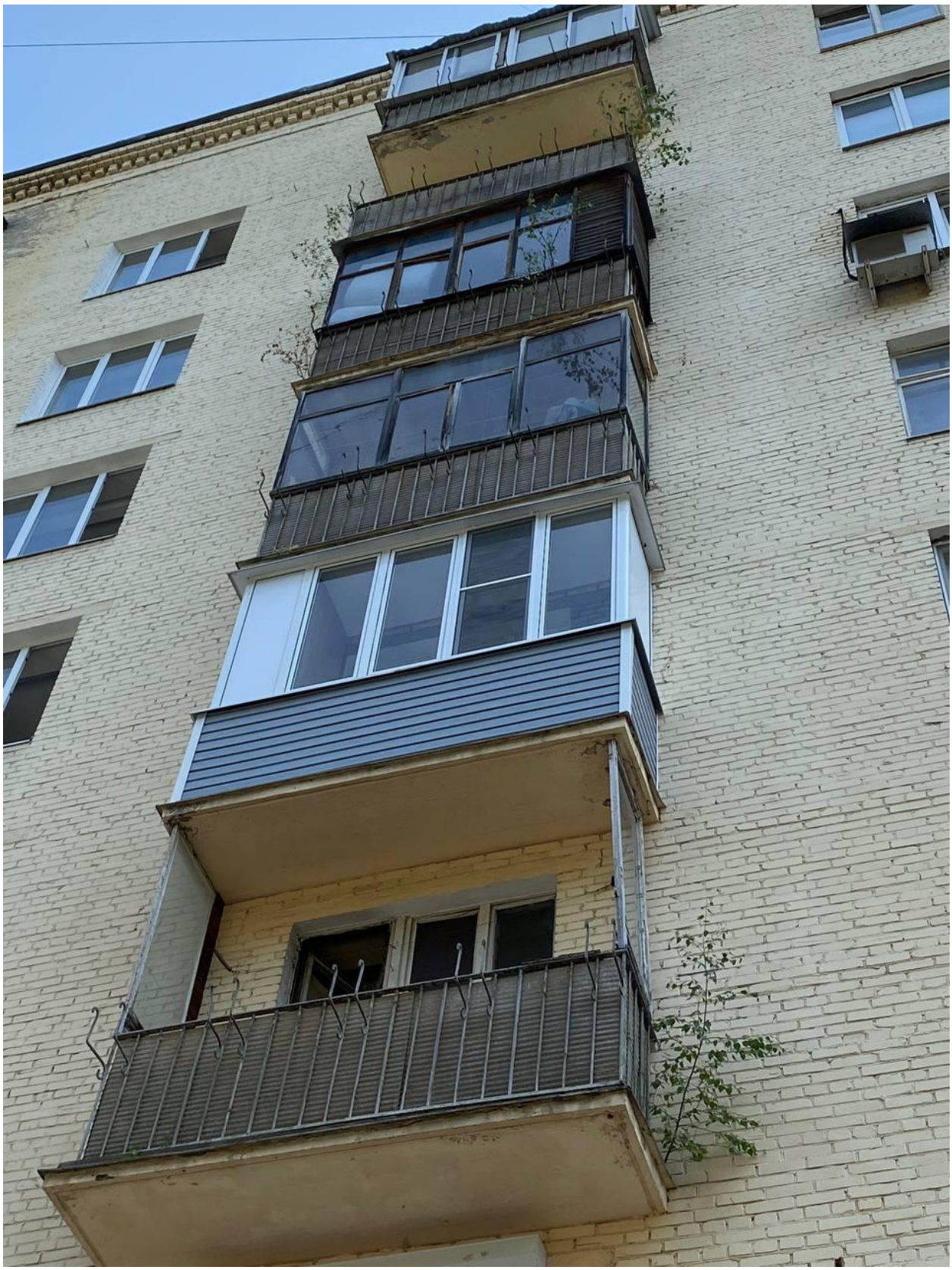
Глава муниципального округа Ломоносовский **Г.Ю. Нефедов**